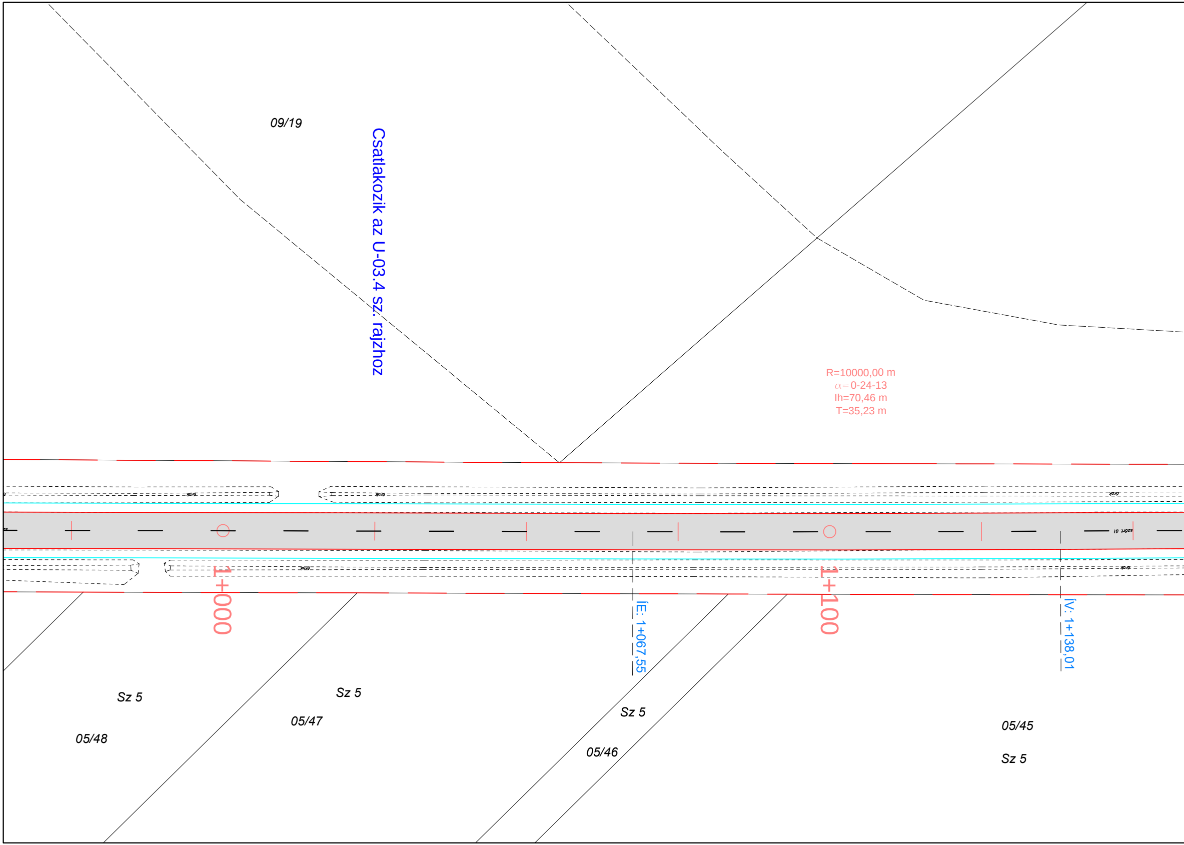
09/19
Csatlakozik az U-03.4 sz. rajzhoz
R=10000,00 m
α=0-24-13
lh=70,46 m
T=35,23 m
1+000
1+100
ÍE: 1+067,55
ÍV: 1+138,01
Sz 5
05/48
Sz 5
05/47
Sz 5
05/46
05/45
Sz 5

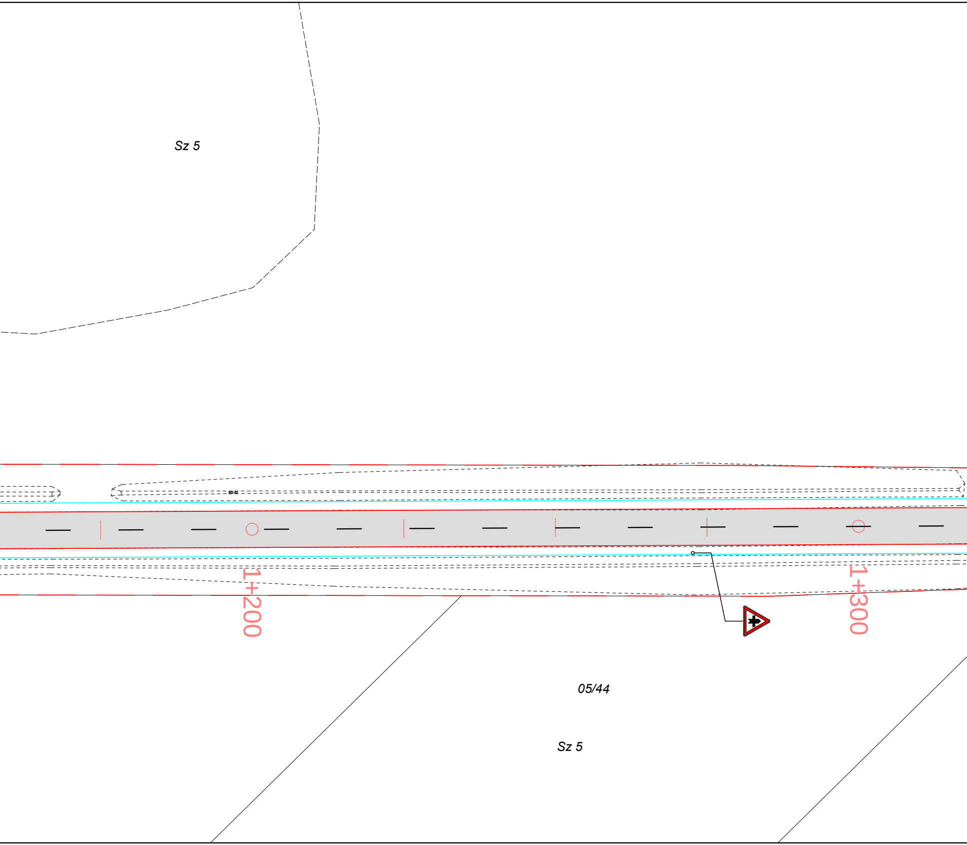
Sz 5
1+200
1+300
05/44
Sz 5

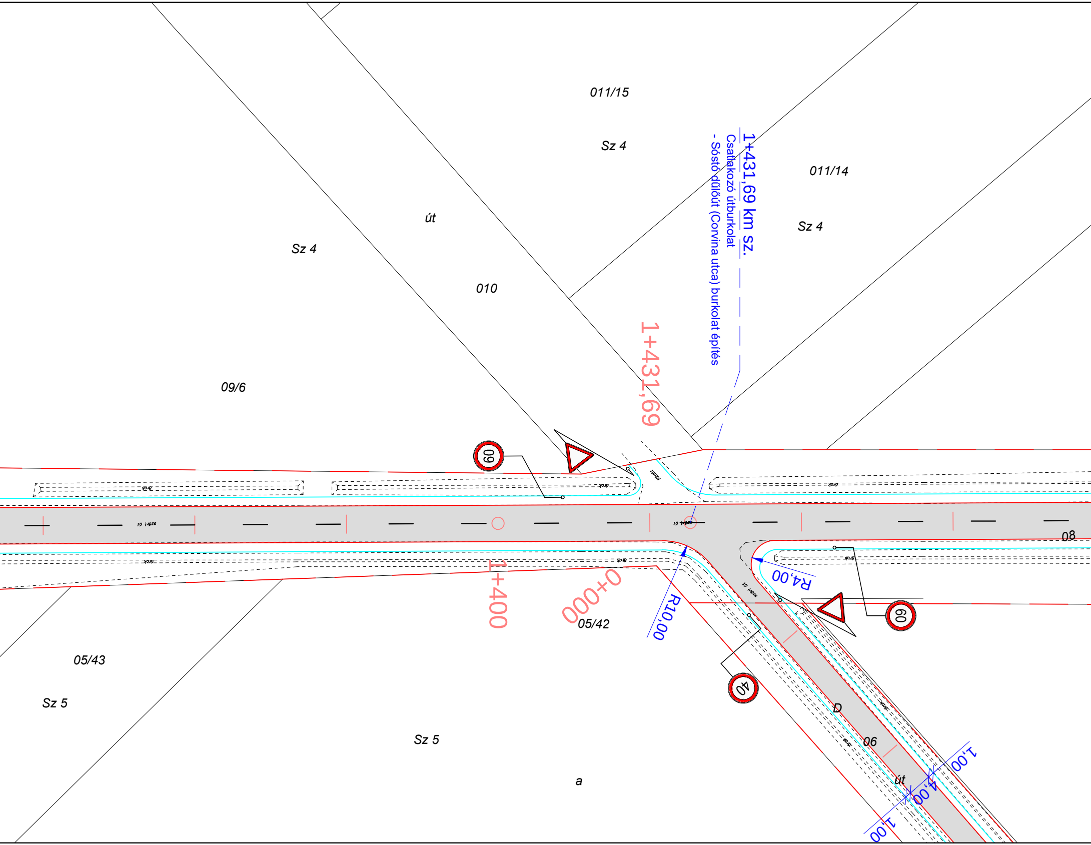
011/15
Sz 4
1+431,69 km sz.
Csatlakozó útburkolat
- Sóstó dűlőút (Corvina utca) burkolat építés
011/14
Sz 4
út
Sz 4
010
1+431,69
09/6
60
földút
árok
árok
árok
szórt út
szórt út
08
árok
árok
1+400
0+000
R10,00
R4,00
05/42
szórt út
60
05/43
Sz 5
40
D
06
árok
árok
út
1,00
4,00
1,00
Sz 5
a

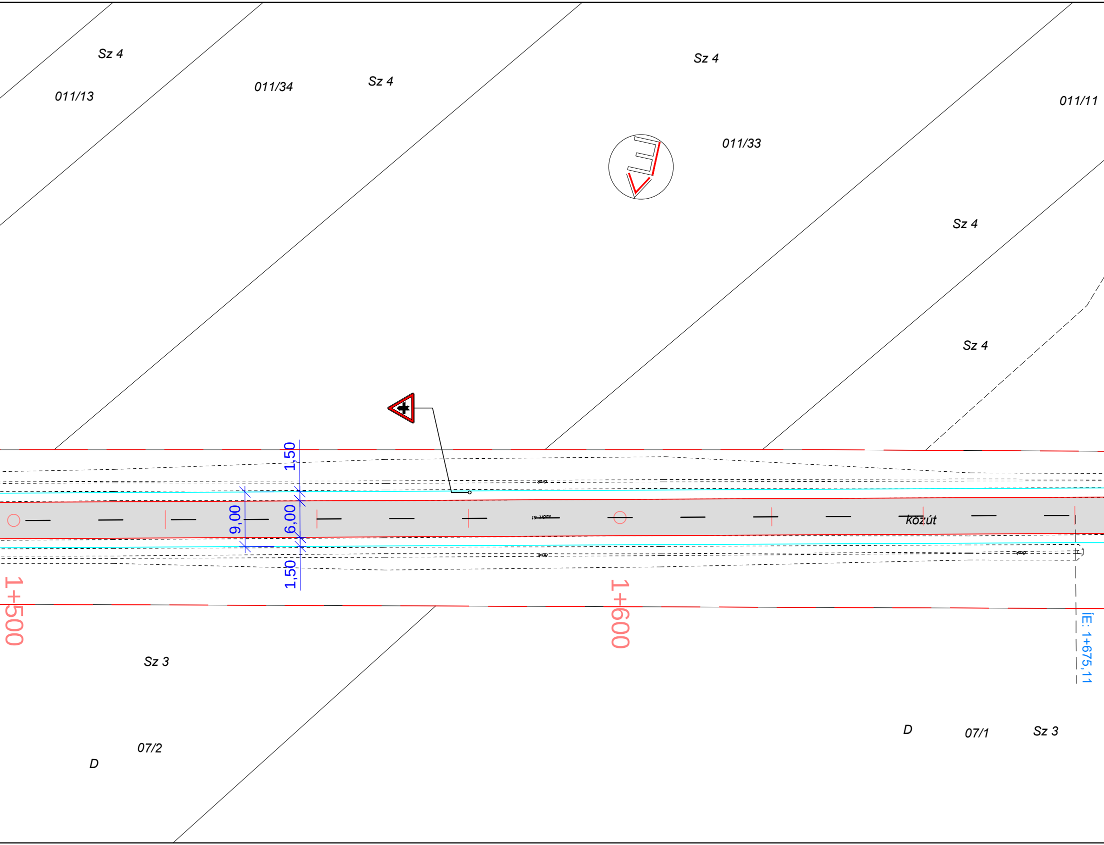
Sz 4
011/13
011/34
Sz 4
Sz 4
011/11
011/33
Sz 4
Sz 4
1,50
9,00
6,00
1,50
közút
1+500
1+600
ÍE: 1+675,11
Sz 3
D
07/2
D
07/1
Sz 3

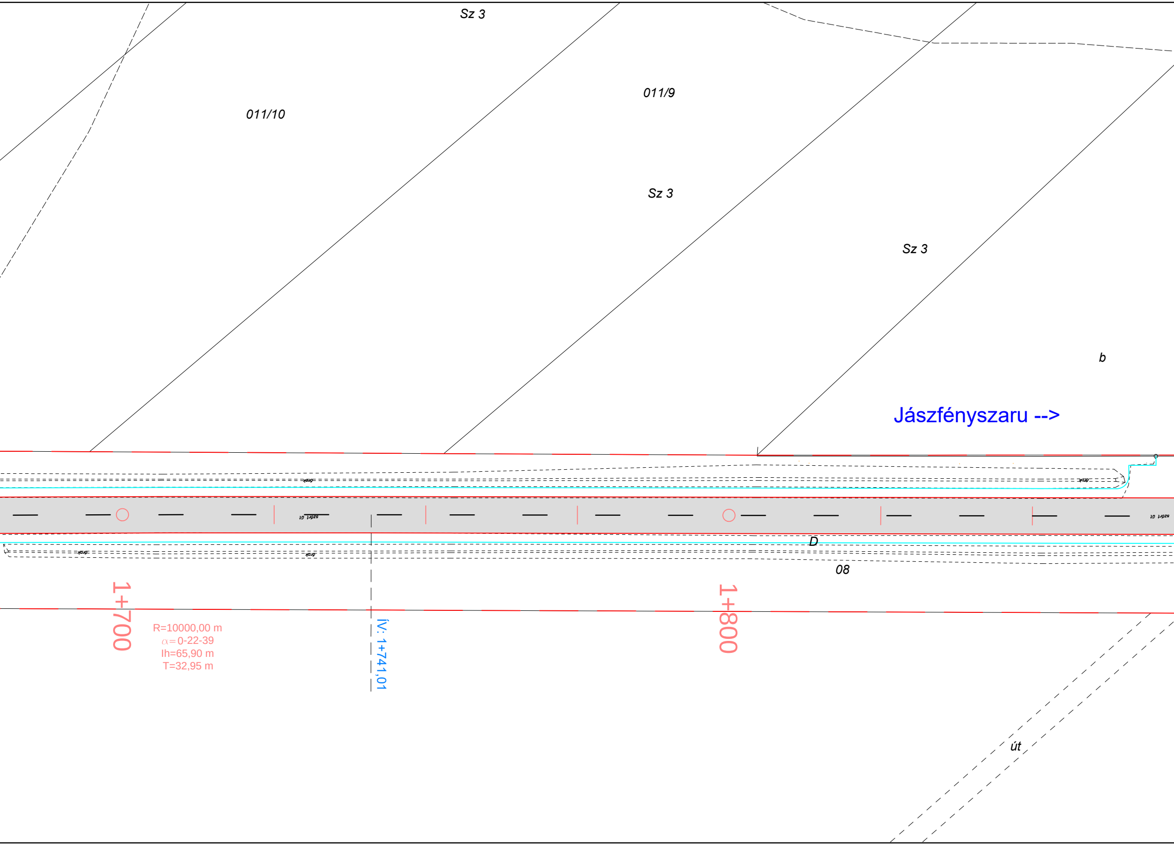
Sz 3
011/10
011/9
Sz 3
Sz 3
b
Jászfényszaru -->
árok
szórt út
árok
szórt út
árok
árok
D
08
1+700
R=10000,00 m
α=0-22-39
lh=65,90 m
T=32,95 m
ív: 1+741,01
1+800
út

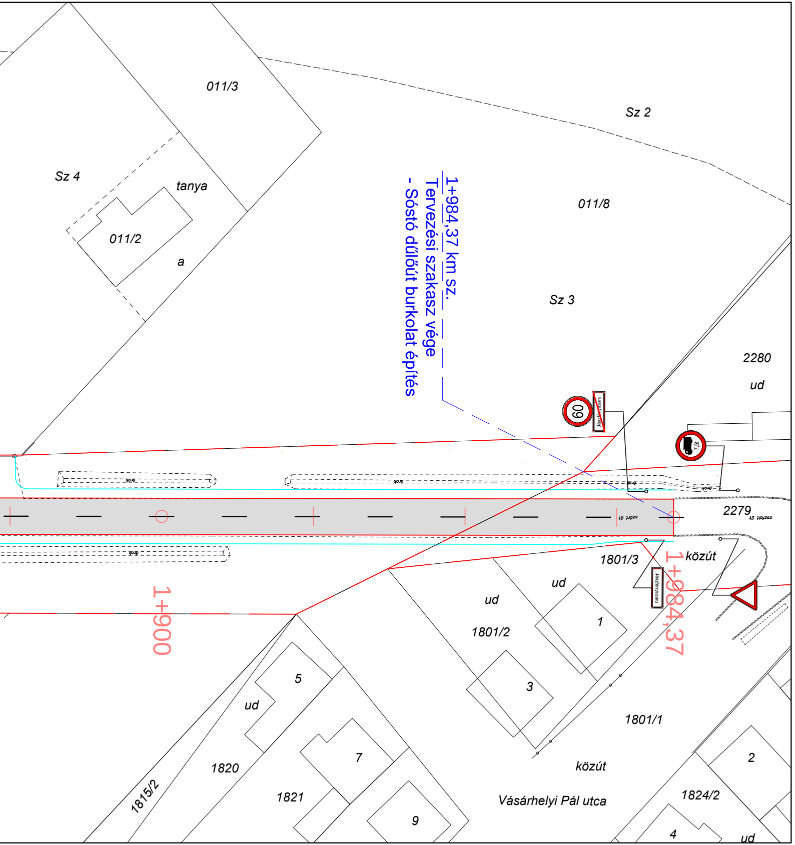
011/3
Sz 2
Sz 4
tanya
011/2
a
011/8
Sz 3
1+984,37 km sz.
Tervezési szakasz vége
- Sóstó dűlőút burkolat építés
60
Jászfényszaru
7,5t
2280
ud
2279
közút
1801/3
ud
ud
1801/2
1
3
5
7
9
ud
1820
1821
1815/2
1801/1
közút
Vásárhelyi Pál utca
1824/2
2
4
ud
1+900
1+984,37

Jelmagyarázat:

🟥	Tervezett burkolatszél
🟦	Tervezett padka
▨	Tervezett burkolat
— —	Tervezett felfestés
— —	Telekhatár

Megjegyzés:
A közmű vezetékek nyomvonalai az üzemeltetők adatszolgáltataása alapján lett ábrázolva.
A közműnyílvántartás hiányossága és pontatlansága miatt a közművezetékek nyomvonala több helyen bizonytalan, tájékoztató jellegű.
A meglévő közmű vezetékek nyomvonalát kutatóárkokkal és műszeres vezetékkutatással javasoljuk pontosítani a kivitelezés során.

A tervdokumentáció szerzői jog védelem alatt áll. A szerzői jog az EPLY Kft.-t illeti meg!
A tervdokumentcáió nyílvánosságra hozatala, másolása, átdolgozása, más célra történő hasznosítása és továbbtervezése a tervező hozzájárulása nélkül nem lehetséges!

Megbízó / Beruházó:
JÁSZFÉNYSZARU VÁROS ÖNKORMÁNYZATA
Jászfényszaru, Szabadság tér 1.

Tervező:
EPLY KFT
5000 Szolnok, Újszászi út 091/13 hrsz
(Gima Szolnok Ipari Park / Vállalkozó Ház 2)
Tel.: +36-56/230-930; e-mail: info@eply.hu

Dátum: 2017. 06 hó

Felelős tervező: Kácsor András
KÉ-K/16-0082
Aláírás:
Ügyvezető: Bencsik Péter
Aláírás:

Méretarány: M 1:500

Tervfajta: KIVITELI TERV

Tervszám: EP-11-4/2016

Tárgy: JÁSZFÉNYSZARU, SÓSTÓ DŰLŐÚT
BURKOLAT ÉPÍTÉS

Rajzszám: U-03.5

Rajz megnevezés: FORGALOMTECHNIKAI HELYSZÍNRAJZ

Ezen terv az EPLY KFT. szellemi tulajdona, amelyet szerzői jog véd!